

わつろ

2026.1
vol.05

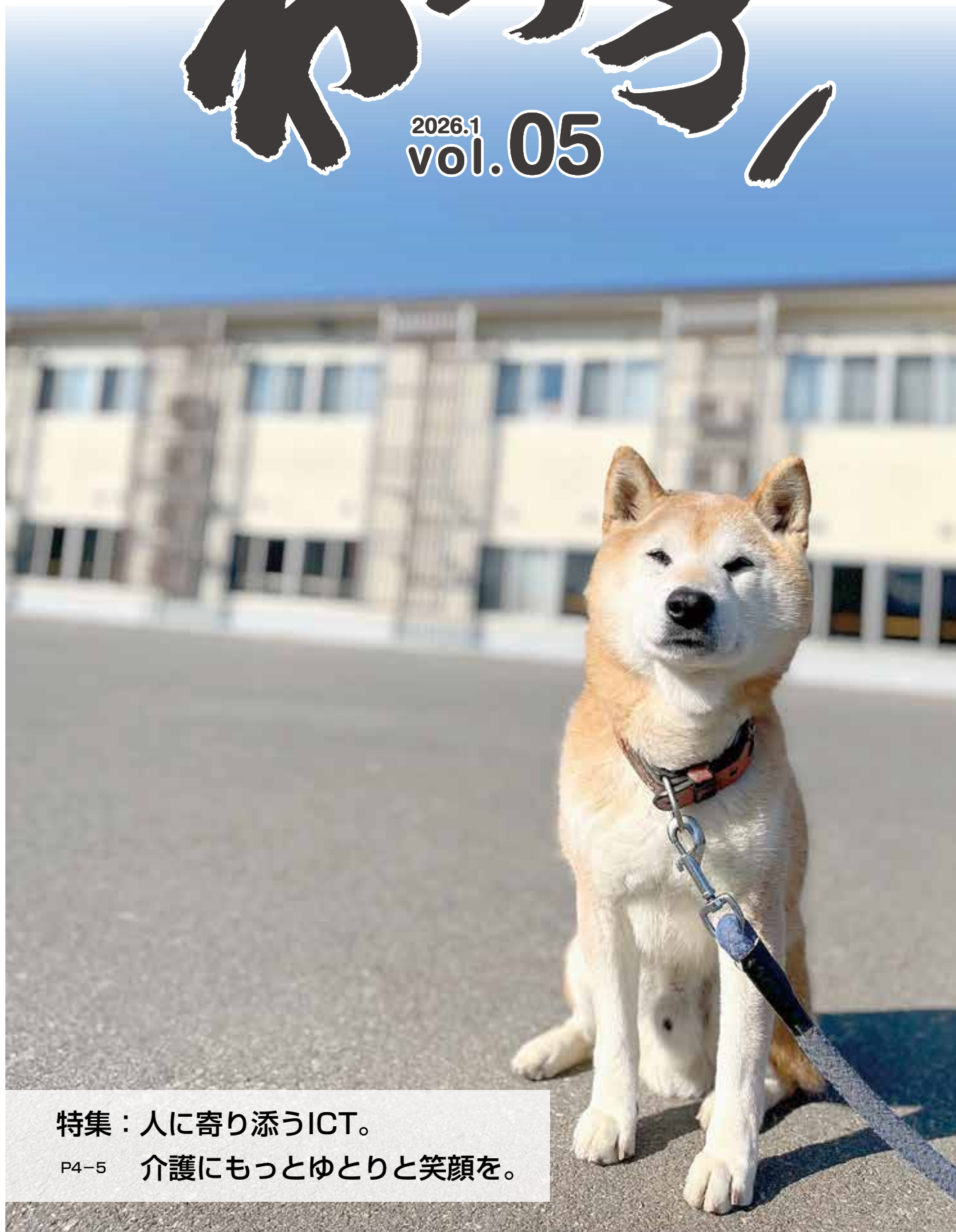

特集：人に寄り添うICT。

P4-5 介護にもっとゆとりと笑顔を。



事業
内容

- 生活介護 ●施設入所支援
- 短期入所 ●就労継続支援B型
- 日中一時支援



打ち立てそば
美味しい!

上手に
できました!

そば振る舞い

お花の会



とてもきれいだなぁ

日帰り旅行 (R7)



日帰り旅行 (R6)



バス旅行
最高!



笑顔が一番の
秘訣です!



敬老会



事業
内容

- 特別養護老人ホーム
- 通所介護(デイサービス)
- 短期入所(ショートステイ)
- 居宅介護支援事業所

若い者には
まだ負けませんよ!



笹巻作り

HAPPY
HALLOWEEN

みんなで
ワイワイ、最高だね!



HALLOWEEN

誰もが自分らしく輝ける地域社会を目指して

社会福祉法人米沢栄光の里 理事長 菅野智幸

この度、広報誌をお届けするにあたり、日頃から当法人の活動にご理解とご協力をいただいておりますご利用者及びご家族、地域の皆様方はじめ関係機関の皆様方に、心より感謝申し上げます。

当法人は、地域社会の一員として、障がい福祉と高齢福祉という二つの分野を通じて、地域の皆様が安心して自分らしく暮らせることを基本理念として、日々活動しております。そして、誰もが住みやすい寛容な社会を目指しております。

近年、物価高騰と人口減少の二重の圧力は、国民生活に広範囲かつ深刻な影響を与え、日々の暮らしと将来への見通しを厳しくしています。それは米沢市においても同様で物価高騰は深刻化し市民生活を圧迫しています。また、米沢市の令和六年の出生数は三五六人であり、前年比較では七年連続減少しております。

そうした状況ですが、当法人は、年齢や障がいの有無にかかわらず、ちょっとした支援や助け合いを必要とされている方に少しでも寄り添っていききたいという想いを持って福祉サービスを提供しています。

しかしながら、福祉サービスは、施設の中だけで完結するものではありません。地域の皆様との交流こそが、ご利用者にとって一番の喜びであり、生きる力となり、それが地域貢献につながると考えます。

具体的には、地域行事への参加、交流イベントの開催や災害時における相互協力などを通じて、皆様との連携を深め、社会福祉法人の使命を果たしたいと考えております。

皆様の温かいご理解とご支援が、福祉の担い手である私たちにとって、何よりの力となります。今後とも、当法人の事業運営に変わらぬご

協力、ご指導を賜りますようお願い申し上げます。末筆では

ございますが、地域の皆様様の益々のご健

勝とご多幸を心より

お祈り申し上げます。



すてっぴグループホーム新年会にて
サクソ演奏のようす



月1回の外食会



グループホーム日帰り旅行



事業
内容

- 共同生活援助(グループホーム)
- 就労継続支援B型
- 計画相談支援



交通安全教室



就労B型 日帰り旅行 (R6)



餅つき大会



レクリエーション活動



事業
内容

- 生活介護 ● 施設入所支援
- 短期入所 ● 日中一時支援



長寿を祝う会



創作活動 うちわ作り



そば振る舞い





特別養護老人ホーム 万世園

人に寄り添うICT。

最新技術のミスト浴槽・眠りスキャン

あたたかく、やさしく、
そして快適に。ミスト浴導入

令和七年九月、特別養護老人ホーム万世園の一階浴室に、新しく「ミスト浴槽」を導入しました。

ミスト浴槽は、横になったまま入浴できる機械浴槽で、シャンプー以外の洗身が半自動で行われます。お湯につからず、あたたかいミストを全身に噴射して、やさしく身体を温めてくれるのが特徴です。

万世園は二階建てで、各フロアに浴室があります。これまでは、座って入浴することが難しかった利用者様は、二階浴室の寝台式浴槽を使うために二階へ移動していただく必要がありました。

今回一階にもミスト浴槽が入ったことで、身体の状態が変わっても、慣れ親しんだ一階でこれまでどおり過ごしながら入浴していただけます。職員にとっても、利用者様を継続して担当できることで、ケアへのやりがいや安心感につながっています。

また、ショートステイをご利用される方は基本的に一階で過ごされますが、介護度が高い方は、特に冬の時期、二階浴室までの移動による湯冷めが心配されていました。ミスト浴槽の導入によって、移動の負担がなくなり、あたたかいまま入浴していただけるようになりました。

実際にご利用いただいた皆さまからは、「とてもあたたかい」「よく温まる」「さっぱりして気持ちいい」など、うれしい声をいただいています。操作もシンプルで、職員の負担も軽く、安全に入浴ができる設備です。

これからも、利用者様が安心して快適に過ごせる環境づくりを進めてまいります。

ミスト浴の製品名は、酒井医療(株)製「PAO（パオ）」

万世園で導入したミスト浴槽は、酒井医療(株)製「PAO（パオ）」です。設計上の最大利用体重は100kgで、利用者様はストレッチャー（寝たまま移動できる専用ベッド）に仰向けのまま乗り込み、そのままドーム状の機械に入ります。

機械内部にはさまざまなシャワーノズルが配置されており、平均粒子250μmの細かで柔らかなミストシャワーが全身をくまなく温めながら、やさしく洗浄します。

また、進入口と介助口には気密性を高めたスリット式カーテンを採用しているため、利用者様の身体を冷やすことなく介助を行うことができます。

▼正面

▼背面

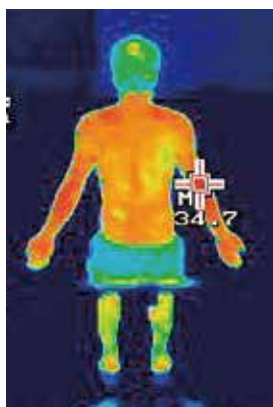
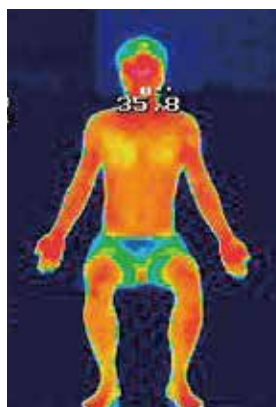

ミスト浴後の体をサーモグラフィカメラで撮影した画像
(画像提供 酒井医療株式会社) 全身がしっかりと温まっています。



酒井医療㈱製「PAO（パオ）」



スリット式のカーテンで、プライバシーを配慮しながら、身体を冷やさず介助が可能



パラマウントベッド㈱製「眠りスキャン」
(画像提供 パラマウントベッド株式会社)

睡眠のようすをそつと見守るセンサーとして、パラマウントベッド㈱製「眠りスキャン」を導入しています。マットレスや敷布団の下に敷いて電源を入れるだけで使えるため、利用者様が機器を身につける必要はありません。いつもと変わらない寝姿のまま、自然な睡眠の状態を測定できます。

【性能の概説】

※2…情報や通信に関する機械・道具のこと。

※1…ワイヤレスのヘッドセット型トランシーバーのこと。

今後は、スマートフォン型端末やインカム※1など、ほかのICT機器※2との連携も視野に入れ、さらに質の高いケアをめざしていきます。また、心拍数も確認できることから、万世園では「看取り」の場面での活用も検討しています。

万世園では、ミスト浴とあわせて、利用者様に機器を装着することなく睡眠のようすを見守れるセンサーの導入を進めています。このセンサーは二年前から試験的に使い始め、前年度より一階フロアで先行して導入してきました。

マットレスの下に敷くだけで、眠りの深さや体の動き、心拍数などをパソコン上で確認できるしくみになっています。職員は、利用者様の变化に気づきやすくなり、離床やトイレへ向かうタイミングも予測しやすくなりました。広い館内でも、より効率的で安心できる見守りにつながっています。

そつと寄り添う見守りーセンサー導入で安心のケアへ



パソコン上で、睡眠のようすを見守れる



黄色…覚醒中 青色…入眠中 灰色…離床中

記録されたデータは、専用アプリでリアルタイムに確認できます。職員は、その時々利用者様の状態に合わせて、よりきめ細やかなケアや見守りに活かしています。



万世園のアイドル ～みんなに愛されて12年～

今から12年前、迷い犬がふらりと私たちの旧万世園にやってきました。行き場のなかったその犬を、施設で迎え入れ、「夢太郎」と名付けて大切に育てることになりました。人が大好きで、誰にでもしっぽを振って近づく人懐っこい性格。職員はもちろん、利用者様にも可愛がられ、いつの間にか施設の「アイドル的存在」になっていきました。施設の建て替えに伴い移転してからは、地域の方々との交流も広がりました。散歩に連れて行ってもらったり、声をかけてもらったりと、今では地域の皆さんにも見守られる存在です。そんな彼が、最近頼もしい一面を見せてくれました。施設近くにクマが出没した際、いち早く異変に気づき、一生懸命吠えてクマを追いかけてくれたのです。人懐こさと勇敢さをあわせ持つ、私たちの大切な仲間。今日も施設の中と地域に、笑顔と安心を届けてくれています。

米沢栄光の里の**チカラ**になる仲間たち

各事業所で働く新しい職員です!!



令和8年4月採用の介護員・支援員を大募集!!

随時、募集も行っていますので、お気軽にご連絡ください。

詳細は、ホームページをご覧ください。ハローワークでも検索できます！



採用情報



みんなとつながる情報ひろば

米沢栄光の里が、地域の皆様に向けて発信したい情報をお届けします！

みんなの福祉ナビ

障がいのある方をサポートする窓口。
相談支援事業所「すてっぷ」をご紹介します！

相談支援事業所とは、障がいのある方が自分らしく安心して暮らせるよう、日常生活や社会参加に関するさまざまな相談に応じる窓口です！ご本人やご家族の「こんな生活を送りたい」という思いに寄り添いながら、その実現に向けて一緒に考え、必要な支援や情報を提供します。

困りごとの相談

生活や福祉サービスについての悩みを聞いて、サポートします。

福祉サービスの案内

どんな支援が受けられるかを説明し、必要なサービスにつなげます。

サービス等利用計画の作成

福祉サービスを使うために必要な「計画書」を一緒に作ります。

関係機関との連絡・調整

市役所や福祉事業所などと連携して、スムーズに支援が受けられるようにします。



すてっぷは、米沢市東2丁目の喫茶店のコリンズさんとファミリーマート米沢通町店さんの間にあります。

「すてっぷ」は、皆さんの身近な相談窓口として、安心して頼れる存在を目指しています。どんな小さなことでも、お気軽にご相談ください。

事業所のいいね発見

すてっぷの就労継続支援B型事業で製造している「リサイクルせっけん」です！

給食で使用された食用油を再利用した無添加の粉せっけん・液体せっけんを製造・販売しております。



粉せっけん	1kg	¥360 (税込)	液体せっけん1ℓ	パウチ	¥450 (税込)
"	2.5kg	¥790 (税込)	"	泡スプレー	¥400 (税込)



このリサイクルせっけんは、洗浄力が強く、洗濯、食器洗い、お掃除にと幅広く使えます。特徴としては、研磨剤が入っていないので、ステンレスのシンク洗いも傷を付けずにピッカピカに！

- ◎床磨き・ガラス磨きもOK
(お湯に溶いて雑巾がけ)
- ◎自動車のフェンダー周りのピッチ
タール&水あか落としにも最適です。

地域にひろがる福祉の輪

高齢者疑似体験と車椅子体験 福祉体験学習指導に協力させていただきました！

地域貢献活動として、南部小3年生を対象に福祉体験学習の指導を行わせていただきました。体験の内容は、高齢者疑似体験と車椅子体験で、子どもたちはそれぞれの体験を通して、高齢者や障がい者の立場や気持ちについて考えるきっかけになったように感じます。実際に体を動かしながら学ぶことで、楽しみながら福祉への理解を深める貴重な時間となりました。今後もこのような活動を通じて、地域とのつながりを大切にしていきたいです。





「生け花」
山岸 隆生さん



コーヒーカップ
佐藤 匠さん



「秋」
大河原 曠吉さん

利用者さんの 作品ギャラリー

創作活動・ カルチャー教室！

令和6年度決算報告（法人全体）

■貸借対照表

（令和7年3月31日現在）

（単位：円）

資産の部		負債の部	
勘定科目	金額	勘定科目	金額
流動資産	987,935,718	流動負債	143,020,196
固定資産	2,986,469,130	固定負債	836,190,657
		負債の部合計	979,210,853
		純資産の部	
		基本金	358,036,271
		国庫補助金等特別積立金	1,105,969,933
		その他の積立金	179,068,952
		次期繰越活動増減差額	1,352,118,839
		純資産の部合計	2,995,193,995
資産の部合計	3,974,404,848	負債及び純資産の部合計	3,974,404,848

■資金収支計算書

（自 令和6年4月1日 至 令和7年3月31日）

科目	金額
事業活動による収支	収 入 1,375,320,134 支 出 1,309,377,824 収 支 差 額 65,942,310
施設整備等による収支	収 入 7,608,569 支 出 54,591,230 収 支 差 額 △ 46,982,661
その他の活動による収支	収 入 48,810,540 支 出 12,521,983 収 支 差 額 36,288,557
当期資金収支差額合計	55,248,206
前期末支払資金残高	859,234,865
当期末支払資金残高	914,483,071

■事業活動計算書

（自 令和6年4月1日 至 令和7年3月31日）

科目	金額
サービス活動増減の部	収 益 1,371,438,899 費 用 1,392,551,395 増 減 差 額 △ 21,112,496
サービス活動外増減の部	収 益 13,793,129 費 用 4,776,266 増 減 差 額 9,016,863
経常増減差額	△ 12,095,633
特別増減の部	収 益 7,971,129 費 用 10,832,840 増 減 差 額 △ 2,861,711
当期活動増減差額	△ 14,957,344
繰越活動増減差額の部	前期繰越活動増減差額 1,352,576,183 当期末繰越活動増減差額 1,337,618,839 その他の積立金取崩額 15,000,000 その他の積立金積立額 500,000 次期繰越活動増減差額 1,352,118,839

寄附・寄贈・ボランティアのお礼

皆さまからのご協力に感謝いたします

花笠サークル 四 面 楚 歌 様	歌の会フーガ 様	米沢中央高等学校 様	齋藤 幸子 様	大木 智子 様	華ちゃんぽん 様	【ボランティア】	一般社団法人生命保険協会 山形県協会 様	佐渡花屋 様	株式会社米澤佐藤畜産 様	万世園家族会 様	松風園家族会 様	栄光園家族会 様	【寄附・寄贈】
------------------------	-------------	---------------	------------	------------	-------------	----------	----------------------------	--------	-----------------	----------	----------	----------	---------

法人本部より 階層別研修会

今年度5月から12月にかけて、管理職およびリーダー職を対象に全6回の階層別研修会が行われました。講師はポジティブハッピーランド代表・森崎のりまさ先生。森崎先生は、人材育成や組織マネジメント、コミュニケーションの専門家として企業研修や講演、コーチングなど幅広く活動されています。明るく親しみやすい人柄と具体例を交えた分かりやすい解説で、参加者の意欲を引き出しながら研修を進めてくださいました。今回の研修では、職場でのコミュニケーションの重要性とチーム意識の向上について理解を深めました。相手の立場に寄り添い話を聴く姿勢が信頼関係を築く基盤となること、互いを承認する風土づくりの大切さを学びました。特に「コミュニケーションは技術であり、練習すれば上達する」という言葉が印象に残り、日々の業務の中で実践していきたいと感じています。



協力してどれだけ高く積み上げられるか挑戦！

編集後記

広報誌「わっか」は、年に一度お届けしている情報誌です。地域の皆さまに、当法人の日々の取り組みや想いをお伝えするとともに、福祉のことならいつでも気軽ににご相談いただける、身近な存在になれたらと思っています。

皆様の声を大募集！アンケートにご協力ください

広報活動をもっと良くしていくために、皆さまのお声を伺うアンケートを実施いたします。お時間のあるときに、どうぞご協力をよろしくお願いいたします。
ご回答いただいた方の中から、抽選で10名様に「すてっぷの石けん」をプレゼントいたします。
回答期限：令和8年3月31日まで



アンケートフォームは
こちらから

発行：社会福祉法人 米沢栄光の里

TEL：0238-29-0310 FAX：0238-28-7720

E-mail info@eikounosato.com

ホームページ <https://eikounosato.com/>

印刷：株式会社 川島印刷

編集委員／我妻香彦、永沼裕二、斎藤彰太、吉池彩加、遠藤慎也

